



**UNIVERSITI KUALA LUMPUR**  
**Malaysia France Institute**

---

**FINAL EXAMINATION**  
**SEPTEMBER SESSION**

---

**SUBJECT CODE** : FND10102  
**SUBJECT TITLE** : FRENCH 1  
**LEVEL** : DIPLOMA  
**TIME / DURATION** : 9.00 AM – 11.00 AM  
( 2 HOURS )  
**DATE** : 7 JANUARY 2015

---

**INSTRUCTIONS TO CANDIDATES**

---

1. Please read the instructions given in the question paper **CAREFULLY**.
2. This question paper is printed on both sides of the paper.
3. Please write your answers on the answer booklet provided.
4. Answer should be written in blue or black ink except for sketching, graphic and illustration.
5. Answer all questions in French

---

**THERE ARE 7 PAGES OF QUESTIONS, EXCLUDING THIS PAGE.**

---

INSTRUCTION: Answer only ONE question.

Please use the answer booklet provided.

Question 1

(Total : 20 marks)

Trouvez les chiffres dans les mots- croisés ci – dessus, et puis écrivez vos réponses en français.

(Find the numbers in the cross- word below, and then write your answers in french)

The crossword puzzle grid is as follows:

o	p	k	u	x	n	s	t	x	e	z	i	e	r	t	h	f	l	t
r	k	u	n	n	u	t	e	t	g	n	i	v	t	i	w	t	q	o
é	t	p	e	s	x	i	d	h	m	u	n	c	i	e	y	g	e	s
z	i	f	e	r	t	r	a	u	q	z	x	o	u	f	z	n	t	y
f	v	r	r	e	l	e	s	r	x	o	f	n	h	e	u	i	n	g
u	g	d	v	f	v	h	x	e	t	b	b	z	x	v	g	v	e	y
e	v	u	u	h	v	i	t	i	q	s	n	e	i	q	i	t	r	s
n	x	e	g	p	i	x	n	n	s	o	q	n	d	n	n	c	t	g
x	n	u	z	m	n	w	i	g	s	t	g	u	g	o	p	h	k	v
i	h	t	e	v	g	c	o	e	t	t	g	t	a	r	l	r	e	i
d	c	q	t	d	t	h	p	q	n	t	q	n	e	t	t	i	z	n
q	j	y	o	g	d	t	s	e	s	u	r	x	i	j	o	b	p	g
y	u	g	n	g	e	o	u	q	a	n	e	o	c	v	m	r	b	t
y	x	i	h	s	u	f	u	t	l	r	u	y	i	o	j	u	z	s
g	v	t	n	m	x	p	r	z	x	i	s	t	m	s	x	x	l	e
m	g	t	g	z	k	e	y	l	e	c	j	i	g	a	i	b	o	p
d	n	u	t	e	e	t	n	e	r	t	n	u	v	d	p	d	a	t
i	f	f	v	i	n	g	t	h	u	i	t	h	z	s	i	o	r	t
x	r	k	n	x	p	t	q	c	i	n	q	s	p	u	x	a	t	d

Modèle : 0 = Réponse : zéro

- a) 28 = Réponse : \_\_\_\_\_  
 b) 27 = Réponse : \_\_\_\_\_  
 c) 6 = Réponse : \_\_\_\_\_  
 d) 4 = Réponse : \_\_\_\_\_  
 e) 5 = Réponse : \_\_\_\_\_  
 f) 9 = Réponse : \_\_\_\_\_  
 g) 8 = Réponse : \_\_\_\_\_  
 h) 13 = Réponse : \_\_\_\_\_  
 i) 14 = Réponse : \_\_\_\_\_  
 j) 19 = Réponse : \_\_\_\_\_

### Question 2

(Total: 5 marks)

Complétez la phrase avec un article défini.

(Complete the sentence with a definite article : <<le>>, <<la>>, <<l'>> or <<les>>)

- a) \_\_\_\_\_ fille de ma tante est belle.  
 b) Delphine aime \_\_\_\_\_ chats.  
 c) Philippe aime \_\_\_\_\_ natation.  
 d) Moi, je n'aime pas \_\_\_\_\_ shopping.  
 e) Les enfants (children) aiment bien \_\_\_\_\_ école (school).

### Question 3

(Total: 5 marks)

Complétez la phrase avec un article indéfini.

(Complete the sentence with an indefinite article : <<un>>, <<une>> or <<des>>)

- a) J'ai \_\_\_\_\_ livre.  
 b) Elles ont \_\_\_\_\_ stylo bleu.  
 c) Il y a \_\_\_\_\_ chiens (dogs) dans la rue.  
 d) Mon frère a \_\_\_\_\_ voiture (car).  
 e) Mon ami a \_\_\_\_\_ guitare.

**Question 4**

**(Total: 10 marks)**

**Complétez les phrases avec les prépositions géographiques.**

**(Complete the sentences with les prépositions géographiques : <<en>>, <<au>>, <<aux>>, OR <<à>>)**

- a) Justin habite \_\_\_\_\_ Milan, \_\_\_\_\_ Italie.
- b) Ma cousine est \_\_\_\_\_ New York, \_\_\_\_\_ États- Unis.
- c) Vous habitez \_\_\_\_\_ Londres, ou \_\_\_\_\_ Paris ?
- d) Ils habitent \_\_\_\_\_ Chine mais ses parents sont \_\_\_\_\_ Japon.
- e) Il joue au football \_\_\_\_\_ Barcelone, mais sa famille habite \_\_\_\_\_ Marseille.

**Question 5**

**(Total: 5 marks)**

**Ecrivez et entourez l'adjectif possessif dans chaque phrase.**

**(Write down and circle the adjectif possessif in each sentence.)**

- a) Où est \_\_\_\_\_ livre ? (son / sa / ses)
- b) \_\_\_\_\_ parents sont malaisiens. (mon / ma / mes)
- c) David habite avec \_\_\_\_\_ père à Toulon. (son / sa / ses)
- d) Voici \_\_\_\_\_ carte bleue. (mon / ma / mes)
- e) J'ai \_\_\_\_\_ clés. (mon / ma / mes)

**Question 6**

**(Total: 10 marks)**

**Trouver l'erreur. Réécrivez la phrase à la forme correcte.**

**(Each sentence has an error. Rewrite the sentences correctly.)**

- a) Comment tu t'appelle ? \_\_\_\_\_
- b) Je me appelle Jacques. Et vous ? \_\_\_\_\_
- c) Je suis trente et un ans. \_\_\_\_\_
- d) Nous parlez français. \_\_\_\_\_
- e) Elles habite à Londres, au Royaume- Uni. \_\_\_\_\_

**Question 7**

**(Total: 10 marks)**

Selon l'image et les descriptions, écrivez la réponse dans la boîte.

*(Based on the picture and the descriptions, write the correct answer in the box.)*



<b>(i)</b>	<b>(ii)</b>	<b>(iii)</b>	<b>(iv)</b>	<b>(v)</b>	<b>(vi)</b>	<b>(vii)</b>
------------	-------------	--------------	-------------	------------	-------------	--------------

- a) Elle porte une mini jupe et une chemise.
- b) Il porte un pull sur un tee- shirt, et un pantalon.
- c) Elle a des cheveux (hair) blonds et courts (short) et elle porte des jeans.
- d) Il porte un tee- shirt, une ceinture, et un pantalon.
- e) Elle a des cheveux longs et elle porte des jeans noirs,  
et elle est à côté de l'homme qui porte un pull sur un tee- shirt.

**Question 8**

(Total: 10 marks)

Complétez les mots de vocabulaires sur les vêtements  
(Complete the words of the vocabularies on clothes.)



a) Une j \_ p \_



b) Une r \_ b \_



c) Une c \_ e \_ i \_ e



d) Un m \_ n \_ e \_ u



e) Des c \_ a \_ s \_ e \_ t \_ s

**Question 9**

(Total: 10 marks)

A. Voici la famille de Julien. Selon l'arbre de famille ci-dessous, complétez les phrases suivantes avec l'adjectif possessif qui convient.  
(Here is Julien's family. Based on the family tree below, complete the following sentences with adjective possessif : <<mon>>, <<ma>>, <<mes>>, <<son>>, <<sa>>, <<ses>>, etc.)

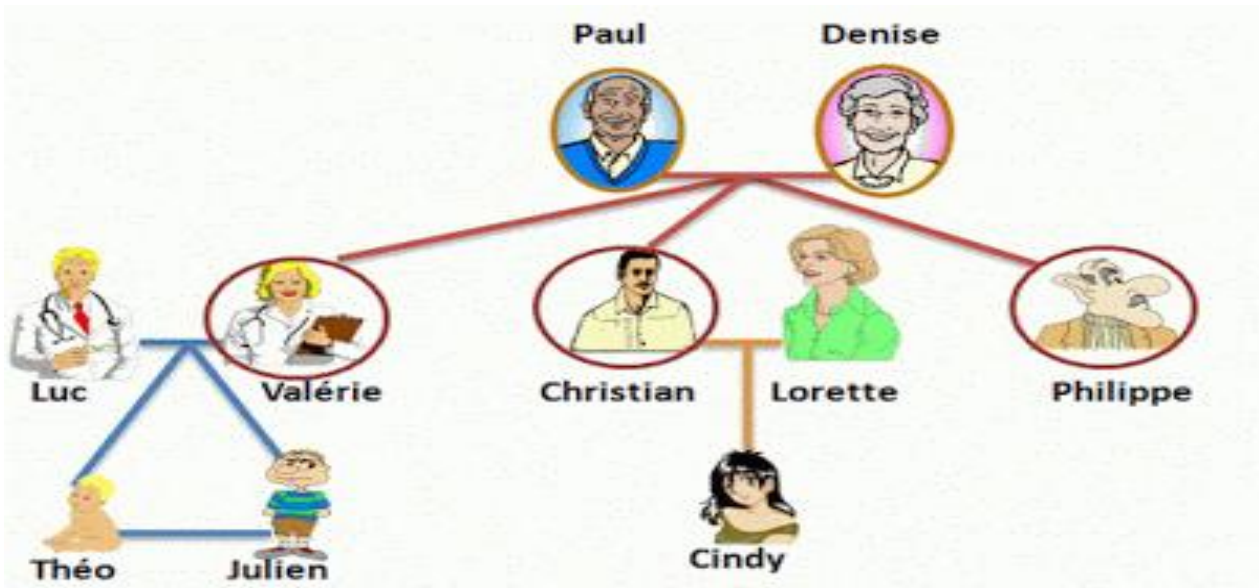

**Attention ! You are Julien. Introduce YOUR family !**

- i) \_\_\_\_\_ frère s'appelle Théo.
- ii) \_\_\_\_\_ père s'appelle Luc. Il est médecin.
- iii) \_\_\_\_\_ mère s'appelle Valérie. Elle est médecin aussi.
- iv) a) \_\_\_\_\_ cousine s'appelle Cindy. Elle est belle comme (like) b) \_\_\_\_\_ mère, Lorette.
- v) La mère de Cindy est a) \_\_\_\_\_ tante. b) \_\_\_\_\_ père est c) \_\_\_\_\_ oncle.
- vi) \_\_\_\_\_ oncle, Philippe est célibataire. Il n'est pas marié.
- vii) Les parents de \_\_\_\_\_ mère s'appellent Paul et Denise.

**B. Selon l'arbre de famille, répondez aux questions suivantes (Total : 6 marks)**  
**(According to the family tree, answer the following questions)**

i) Comment s'appellent les oncles de Julien?

\_\_\_\_\_

ii) Est- ce que (adakah) Philippe a une femme ?

\_\_\_\_\_

iii) Comment s'appellent la tante de Cindy ?

\_\_\_\_\_

**C. Selon l'arbre de famille, citez VRAI ou FAUX (Total : 4 marks)**  
**(Based on the family tree, CIRCLE <<True>> OR <<False>>)**

i) La femme de Paul s'appelle Denise. VRAI / FAUX

ii) La sœur de Julien s'appelle Cindy. VRAI / FAUX

iii) L'oncle de Cindy est médecin. VRAI / FAUX

iv) La belle- mère de Paul s'appelle Denise. VRAI / FAUX

**Question 10****(Total: 10 marks)****Mettez les phrases à la forme négative :***(Make sentences in a negative form)*

a) Tu es française?

Réponse: \_\_\_\_\_

b) Je parle allemand.

Réponse: \_\_\_\_\_

c) Il s'appelle Martin Legrand.

Réponse: \_\_\_\_\_

d) Vous êtes de Londres ?

Réponse: \_\_\_\_\_

e) J'aime le cinéma américain.

Réponse: \_\_\_\_\_

**END OF QUESTION**