



UNIVERSITI KUALA LUMPUR
Malaysia France Institute

FINAL EXAMINATION
JULY 2010 SESSION

SUBJECT CODE : FNB 11102
SUBJECT TITLE : FRENCH 1
LEVEL : BACHELOR
TIME / DURATION : 8.00pm – 10.00pm
(2 HOURS)
DATE : 10 NOVEMBER 2010

INSTRUCTIONS TO CANDIDATES

1. Please read the instructions given in the question paper **CAREFULLY**.
2. This question paper is printed on both sides of the paper.
3. Please write your answers on the answer booklet provided.
4. Answer should be written in blue or black ink except for sketching, graphic and illustration.
5. Answer all questions in French.

INSTRUCTION: Answer ALL questions.
 Please use the answer booklet provided.

Question 1

(Total: 5 marks)

Complétez avec la bonne nationalité.

(Fill in the blanks with the correct nationality for each country.)

Voici un sondage sur le pourcentage des étudiants qui travaillent pour financer leurs études.
 (A survey on the percentage of students who work to pay for their studies.)

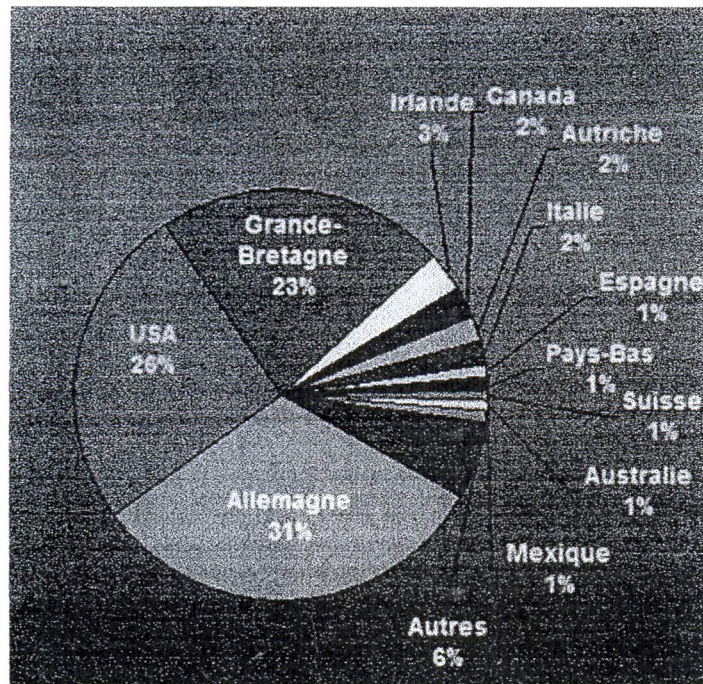

	<u>Pourcentage %</u>	<u>Pays</u>	<u>Nationalité</u>
	26	USA	américain
i.	2	Canada	_____
ii.	1	Pays-Bas	_____
iii.	1	Mexique	_____
iv.	31	Allemagne	_____
v.	1	Espagne	_____

Question 2

(Total: 5 marks)

Regardez le plan et situez les endroits sur la carte en utilisant les bonnes prépositions.

(Look at the map below and situate the location of the places in the map using the correct preposition.)

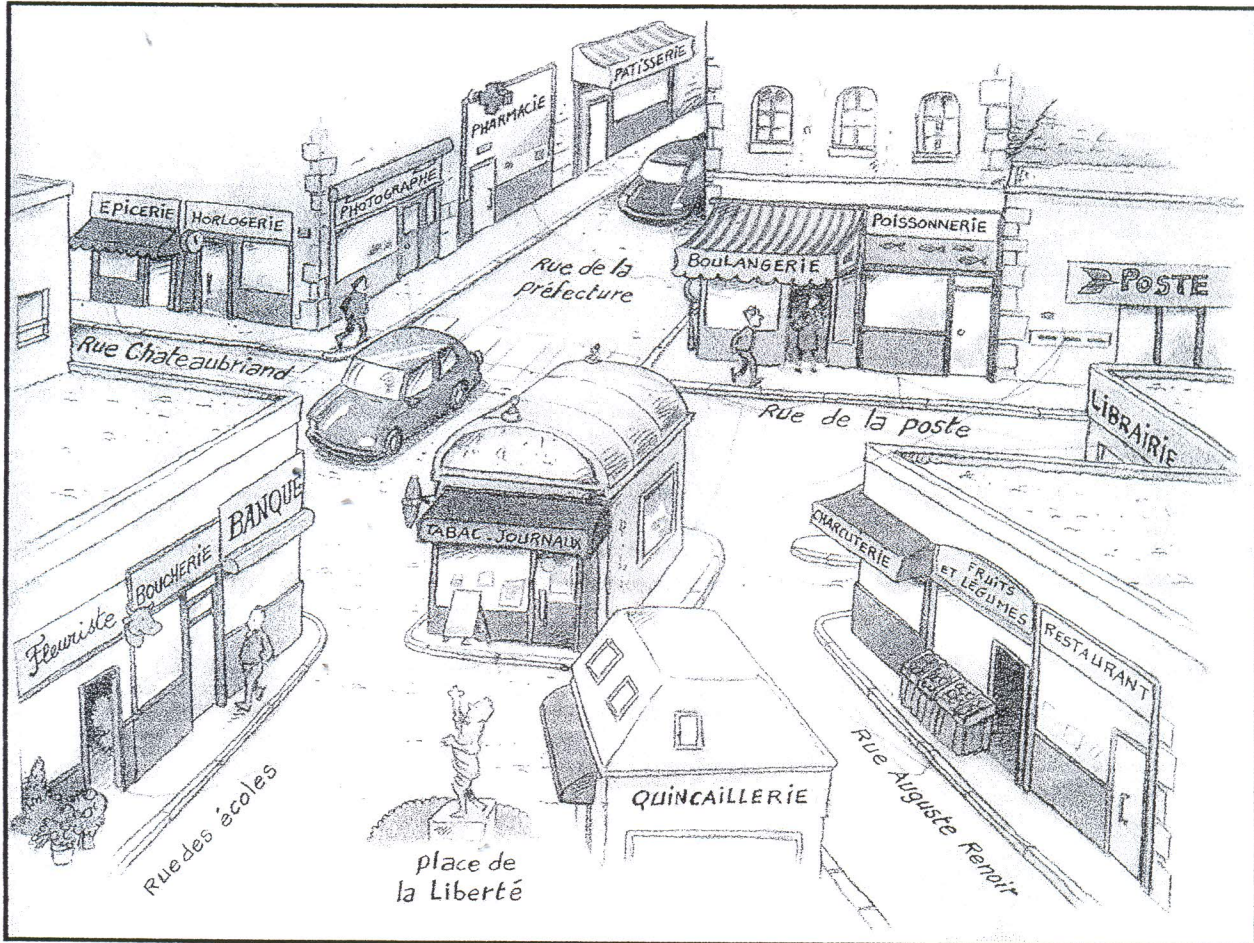

à droite de	à côté de	devant
à gauche de	entre	dans

- i. L'épicerie est _____ l'horlogerie (=watch shop).
- ii. La boucherie (=butcher shop) est _____ la fleuriste et la banque.
- iii. La poste est _____ la poissonnerie (=fish shop).
- iv. La place de la Liberté est _____ la quincaillerie (=hardware store).
- v. La fleuriste est _____ la boucherie.

Question 3

(Total: 5 marks)

Complétez le texte.

(Fill in the blanks with the correct word.)

Michaël DUTILLEUL
Directeur

105 rue du Connétable
60500 CHANTILLY

Tél : 03 44 21 03 04
Fax : 03 44 21 06 16
Mail : amika-chantilly@wanadoo.fr

Bonjour. Je me présente. Je _____(i)_____ Michaël Dutilleul. _____(ii)_____ suis français.
J'habite à Chantilly. Je suis _____(iii)_____ de l'entreprise Amika. C'est une entreprise qui
fabrique des fenêtres, portes et volets. L'_____ (iv)_____ de mon bureau est le 105, rue du
Connétable. J'ai aussi un _____(v)_____. C'est amika-chantilly@wanadoo.fr.

Question 4

(Total: 35 marks)

Lisez la conversation et répondez aux questions.

(Read the conversation below and answer the questions given.)

Une dame téléphone à une entreprise de vente par correspondance (= a mail order company). Elle compose le numéro 01.41.38.29.65 et parle à un vendeur (=salesman).

Le vendeur :	Allô. Bonjour Madame ! Que désirez-vous ?
La cliente :	Monsieur! Je suis Madame Dupont. J'habite à Paris, 12 rue Clemenceau. Mon numéro de cliente est le 78 91 72. Aujourd'hui je commande (=order) plusieurs vêtements du catalogue. D'abord page 37, la jupe rouge en taille 40. Page 59, la robe noire, taille 38. J'achète aussi le manteau bleu page 70 en taille 44 et la chemise rose, aussi en taille 44..
Le vendeur :	Oui, Madame, je note. Le prix des quatre vêtements est 310 Euros. Confirmez-vous la commande ?
La cliente :	C'est d'accord, je confirme.
Le vendeur :	Vous notez, s'il vous plaît, les dates de livraison (=delivery). Livraison le lundi 18 pour la jupe, le jeudi 21 pour le manteau et la chemise et le mardi 26 pour les chaussures. Quand payez-vous ?
La cliente :	A la livraison. A quelle heure livrez-vous ?
Le vendeur :	Nous livrons le matin entre 8 heures et 10 heures. Je vous donne (=give) le numéro de commande. C'est le 569 Y. Je vous remercie, Madame.
La cliente :	Merci, Monsieur. Au revoir.

(a) Complétez la fiche de commande.

(4 marks)

(Fill in the order form, based on the dialog.)

	Vêtement	Couleur	Taille
i.	_____	rouge	40
ii.	robe	noire	_____
iii.	manteau	_____	44
iv.	_____	rose	44

(b) Indiquez si c'est Vrai ou Faux.

(5 marks)

(True or False?)

Vrai / Faux

- i. C'est une conversation téléphonique.
- ii. Madame Dupont est parisienne.
- iii. Elle commande des chaussures.
- iv. Elle commande par catalogue.
- v. Il y a deux jours de livraison.

(c) Que signifient ces mots en anglais?

(6 marks)

(What do these words mean in English ?)

Exemple: livraison – delivery

- i. taille
- ii. matin
- iii. acheter
- iv. prix
- v.- aussi
- vi. au revoir

- (d) Le numéro de téléphone de l'entreprise de vente par correspondance est le 01.41.38.29.65. Ecrivez-le en lettres. (5 marks)
 (The phone number of the mail order company is 01.41.38.29.65. Write in letters.)

	0	<u>zéro</u>
i.	1	_____
ii.	41	_____
iii.	38	_____
iv.	29	_____
v.	65	_____

- (e) Compréhension. Répondez aux questions. (15 marks)
 (Comprehension. Answer the questions.)

- i. A qui parle la dame au téléphone?
- ii. Quel est son numéro de commande ?
- iii. Quelle est l'adresse de la cliente ?
- iv. Combien coûte les vêtements ?
- v. La livraison se fait (=is done) le matin ou le soir ?

Question 5

(Total: 15 marks)

(a) Voici les horaires des musées à Bourges.

(Here is the schedule for all the museums in Bourges.)

Horaires Musées de Bourges

	Lundi	Mardi	Mercredi	Jeudi	Vendredi	Samedi	Dimanche		
							matin	après midi	
Ouvert									
Musée Hôtel Lallemant									G
Meilleurs Ouvriers de France									G
Musée Estève									G
Musée du Berry									G
Musée de l'École						14h-17h			G

Muséum d'Histoire Naturelle €

Ouvert tous les jours de 14h à 18h et pendant les vacances scolaires de 10h à 12h et de 14h à 18h.

Horaires (sauf les 01/01, 01/05, 01/11, 11/11, 25/12, et indications spécifiques) :

- de 10h à 12h30 et de 13h30 à 18h en juillet et août
- de 10h à 12h et de 14h à 17h de janvier à mars
- de 10h à 12h et de 14h à 18h le reste de l'année.

ENTRÉE GRATUITE G

ENTRÉE PAYANTE €

De quel musée s'agit-il?

(5 marks)

(Which museum is it ?)

Exemple : Ce musée est fermé (=closed) le lundi. = Musée Hôtel Lallement

i.	Ce musée est ouvert (=open) sept jours par semaine.	_____
ii.	Pour entrer ce musée, il faut (=you have to) payer.	_____
iii.	Ce musée est ouvert seulement (=only) trois heures par semaine.	_____
iv.	Ce musée est fermé le mardi.	_____
v.	Ce musée est ouvert du mardi au dimanche.	_____

(b) Voici les horaires de la piscine La Fayette.

(5 marks)

(Here are the details for the La Fayette swimming pool.)

Piscine La Fayette

5 rue Louis Garnier – Parc La Fayette
Besançon – 03 81 41 23 13

Accès bus : ligne 27 – Arrêt Piscine-Patinoire
lignes 2-3-5-22 – Terminus de Planoise

Horaires d'ouverture

JOURS	Période scolaire	Petites vacances	Grandes vacances
Lundi	12h-16h30	12h-17h30	10h-19h
Mardi	8h15-9h15 12h-21h	12h-21h	10h-21h
Mercredi	9h-17h	9h-17h30	10h-19h
Jeudi	8h-9h15	8h-12h	10h-19h
	12h-13h45	14h-19h	
	17h-20h		
Vendredi	14h-21h	14h-19h	12h-19h
Samedi	9h30-18h	9h30-18h	10h-18h30
Dimanche	9h30-17h	9h30-17h	10h-18h

* Bermudas et shorts non autorisés.

i. Associez Questions et Réponses.

(5 marks)

(Match the questions and the answers.)

A. Où se situe la piscine?	▪	▪	1. Oui, 7 jours/7.
B. Elle est ouverte tous les jours ?	▪	▪	2. C'est le 5, rue Louis Garnier.
C. Comment aller à la piscine ?	▪	▪	3. A Besançon.
D. Il y a combien de lignes de bus pour aller à la piscine ?	▪	▪	4. En bus.
E. Quelle est son adresse ?	▪	▪	5. Six.

ii. Chassez l'intrus.

(5 marks)

(Pick out the word that does not belong to the list.)

Exemple: matin, midi, après-midi, soir, ~~au revoir~~ = au revoir

a)	lundi, mardi, mercredi, août, vendredi	_____
b)	chat, bus, voiture, train, moto	_____
c)	piscine, poste, banque, magasin, vélo	_____
d)	seconde, chaussures, minute, heure, jour	_____
e)	Paris, Montréal, Besançon, Bordeaux, Lyon	_____

Question 6

(Total: 20 marks)

Lisez ce document sur Gérard Depardieu.

(Read this document about Gérard Depardieu.)

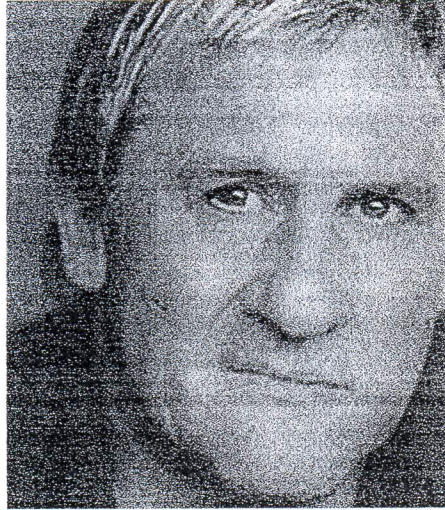

Gérard Depardieu est un acteur français, né le 27 décembre 1948 à Châteauroux en France. Son père s'appelle René Depardieu et il est tôlier-formeur (=sheet metal worker). Sa mère, Alice Marillier, est mère au foyer. Il a cinq frères et sœurs.

A 16 ans, Gérard va à Paris où il suit les cours de comédie (=follows acting classes) de Jean-Laurent Cochet. Il commence (=begins) sa grande carrière sur scène (=on stage) dans le théâtre "Les garçons de la bande".

Il travaille avec des réalisateurs (=directors) différents et variés : Claude Sautet, Alain Resnais, Marguerite Duras, Marco Ferreri, André Téchiné, Claude Miller, Maurice Pialat. Il a beaucoup d'expérience. Il joue dans les films de genres (=types) différents, comme, l'aventure, le romantique, le fantastique et l'historique.

Dans les années 1990, après notamment le succès de *Cyrano de Bergerac*, Gérard Depardieu va à Hollywood. Il entre dans le cinéma américain avec le film *Green Card* de Peter Weir avec la belle Andie MacDowell (1990).

Il s'est marié (=was married) deux fois. Ses femmes s'appellent Elisabeth Guignot et Carole Bouquet. Il a trois beaux enfants qui sont Guillaume, Julie et Roxane.

Avec plus de (=more than) 150 films tournés, Gérard Depardieu est sans doute l'un des plus importants acteurs français. Il est l'acteur français le mieux payé (=most well paid) avec 3,2 millions d'euros, selon les estimations publiées par "Le Figaro".

(a) Fiche d'inscription. Complétez.

(5 marks)

(Fill in the biodata details.)

i.	Nom:	_____
ii.	Date de naissance:	_____
iii.	Age:	_____
iv.	Nom de la mère:	_____
v.	Profession du père:	_____

(b) Choisissez.

(10 marks)

(Choose the correct answer.)

- i. Gérard Depardieu est
A. acteur.
B. chanteur.
- ii. Il est né
A. en France.
B. en Suisse.
- iii. Il est
A. fils d'un tôlier-formeur.
B. fils d'une actrice.
- iv. Il va à Paris pour la première fois (=for the first time)
A. à 16 ans.
B. en 1965.
- v. Gérard Depardieu joue aussi dans
A. des films américains.
B. des films japonais.
- vi. Il est marié
A. deux fois.
B. trois fois.
- vii. Gérard Depardieu a
A. deux fils et une fille.
B. un fils et deux filles.

- viii. Il joue dans plus de
 A. cent quarante films.
 B. cent cinquante films.
- ix. Les différents genres de films incluent (=include)
 A. le fantastique, le romantique et l'aventure.
 B. le magnifique, le romantique et le fantastique.
- x. Il a
 A. 5 frères et soeurs.
 B. 7 frères et soeurs.

(c) Masculin / Féminin. Complétez.

(5 marks)

*(Fill the blanks with the correct form of the adjective.)*Exemple: un homme français → une femme française

- i. Un acteur **important** → Une actrice _____
- ii. Le cinéma _____ → La musique **américaine**
- iii. Un **beau** garçon → Une _____ fille
- iv. Un réalisateur _____ → Une réalisatrice **différente**
- v. Son **grand** talent → Sa _____ expérience

Question 7

(Total: 15 marks)

Ecrivez en 5 phrases d'un acteur malaisien ou d'une actrice malaisienne.

(In 5 sentences write about a famous Malaysian actor or actress.)

_____ (a) _____

_____ (b) _____

_____ (c) _____

_____ (d) _____

_____ (e) _____

END OF QUESTION